

МІНІСТЕРСТВО ОСВІТИ І НАУКИ УКРАЇНИ
Державний вищий навчальний заклад
НАЦІОНАЛЬНИЙ ЛІСОТЕХНІЧНИЙ УНІВЕРСИТЕТ УКРАЇНИ



Статистичні дані

до звіту ректора
**“Про підсумки роботи колективу
Національного лісотехнічного університету України
за 2016-2017 навчальний рік та
завдання на 2017-2018 навчальний рік”**

*на Конференції трудового колективу Університету
14 вересня 2017 року*



Рейтинг НЛТУ України за оцінкою ЮНЕСКО за результатами діяльності в навчальних роках

Таблиця 1

| Категорія | Місце за роками | | | | | | | | | |
|------------------------|-----------------|-----------|-----------|-----------|-----------|-----------|-----------|-----------|-----------|-----------|
| | 2007-2008 | 2008-2009 | 2009-2010 | 2010-2011 | 2011-2012 | 2012-2013 | 2013-2014 | 2014-2015 | 2015-2016 | 2016-2017 |
| Серед 200 ВНЗ України | 9 | 27 | 26 | 30 | 32 | 31 | 38 | 37 | 33 | 29 |
| Серед 21 ВНЗ Львівщини | 1 | 2 | 2 | 3 | 3 | 3 | 3 | 3 | 3 | 3 |



Таблиця 2

Консолідований рейтинг кращих ВНЗ Львівщини 2017 року

| Назва навчального закладу | Місце | Місце у загальному рейтингу | Топ-200 Україна | Webometrics | Scopus | Підсумковий бал |
|--|----------|-----------------------------|-----------------|-------------|-----------|-----------------|
| Львівський національний університет ім. І. Франка | 1 | 4 | 9 | 5 | 4 | 18 |
| Національний університет "Львівська політехніка" | 2 | 6 | 5 | 8 | 10 | 23 |
| Львівський національний медичний університет ім. Д. Галицького | 3 | 20-21 | 48 | 21 | 12 | 81 |
| Національний лісотехнічний університет України | 4 | 49 | 29 | 123 | 33 | 185 |
| Львівський державний університет безпеки життєдіяльності | 5 | 98 | 153 | 77 | 88 | 318 |

Таблиця 3

Підсумки зимової екзаменаційної сесії 2016-2017 н.р. (за ННІ)

| ННІ | Зобов'язані здавати (к-сть осіб) | Здали на оцінку | | | | | Успішність, % | Якість, % |
|-------------------------------|----------------------------------|-----------------|-----------------|-----------------|-----------------|---------------|---------------|-------------|
| | | "5" | "5" і "4" | "5", "4" і "3" | "3" | "2" | | |
| ЛСПГ | 525 | 63/12,0 | 181/34,5 | 190/36,2 | 80/15,2 | 9/1,7 | 97,9 | 46,5 |
| ІМАКІТ | 370 | 33/8,9 | 139/37,6 | 126/34,1 | 58/15,7 | 14/3,8 | 96,2 | 46,5 |
| ДТД | 664 | 73/11,0 | 197/29,7 | 273/41,1 | 98/14,8 | 3/0,5 | 96,5 | 40,7 |
| ЕЕМ | 529 | 116/21,9 | 192/36,3 | 172/32,5 | 47/8,9 | 2/0,4 | 99,6 | 58,2 |
| Всього по університету | 2088 | 285/13,6 | 709/34,0 | 761/36,4 | 283/13,6 | 28/1,3 | 97,6 | 47,6 |

Примітка: у чисельнику – кількість студентів; у знаменнику – відсоток

Таблиця 4

Підсумки літньої екзаменаційної сесії 2016-2017 н.р. (за ННІ)

| ННІ | Зобов'язані здавати (к-сть осіб) | Здали на оцінку | | | | | Успішність, % | Якість, % |
|-------------------------------|----------------------------------|-----------------|-----------------|-----------------|-----------------|----------------|---------------|-------------|
| | | "5" | "5" і "4" | "5", "4" і "3" | "3" | "2" | | |
| ЛСПГ | 470 | 47/10,0 | 113/24,0 | 194/41,3 | 68/14,5 | 44/9,4 | 89,8 | 34,0 |
| ІМАКІТ | 347 | 29/8,4 | 74/21,3 | 139/40,1 | 77/22,2 | 28/8,1 | 91,9 | 29,7 |
| ДТД | 610 | 71/11,6 | 147/24,1 | 272/44,6 | 67/11,0 | 43/7,0 | 91,3 | 35,7 |
| ЕЕМ | 480 | 91/19,0 | 133/27,7 | 168/35,0 | 56/11,7 | 32/6,7 | 93,3 | 46,7 |
| Всього по університету | 1907 | 238/12,5 | 467/24,5 | 773/40,5 | 268/14,1 | 147/7,7 | 91,6 | 37,0 |

Примітка: у чисельнику – кількість студентів; у знаменнику – відсоток

Таблиця 5

Результати зимової екзаменаційної сесії 2016-2017 н.р. (за курсами)

| Курс | Кількість студентів на початок сесії | Зобов'язані здавати | Не з'явилися | | Здали | | | | | Отримали "незадовільно" | | | | Успішність, % | Якість, % |
|--------------|--------------------------------------|---------------------|-------------------|---------------------|-------------------|-----------------|-------------------------|-------------------|-----------------|-------------------------|--------------|----------|---------------|---------------|-------------|
| | | | з поважних причин | без поважних причин | зі всіх дисциплін | на "відмінно" | на "добре" і "відмінно" | на змішані оцінки | на "задовільно" | всього | одну | дві | три | | |
| I | 499 | 499 | 0 | 6/1,2 | 485/97,2 | 35/7,0 | 186/37,3 | 151/30,3 | 113/22,6 | 8/1,6 | 2/0,4 | 0 | 6/1,2 | 97,2 | 44,3 |
| II | 542 | 540 | 1/0,2 | 11/2,0 | 520/96,3 | 43/8,0 | 134/24,8 | 275/50,9 | 68/12,6 | 8/1,5 | 1/0,2 | 0 | 7/1,3 | 96,3 | 32,8 |
| III | 272 | 271 | 0 | 0 | 268/98,9 | 53/19,6 | 88/32,5 | 85/31,4 | 42/15,5 | 3/1,1 | 0 | 0 | 3/1,1 | 98,9 | 52,0 |
| IV | 277 | 277 | 1/0,4 | 3/1,1 | 268/96,8 | 49/17,7 | 87/31,4 | 121/43,7 | 11/4,0 | 5/1,8 | 1/0,4 | 0 | 4/1,4 | 96,8 | 49,1 |
| V | 432 | 432 | 0 | 0 | 428/99,1 | 85/19,7 | 186/43,1 | 108/25,0 | 49/11,3 | 4/0,9 | 0 | 0 | 4/0,9 | 99,1 | 62,7 |
| VI | 70 | 69 | 0 | 0 | 69/100 | 20/29,0 | 28/40,6 | 21/30,4 | 0 | 0 | 0 | 0 | 0 | 100,0 | 69,6 |
| Разом | 2092 | 2088 | 2/0,01 | 20/0,1 | 2038/97,6 | 285/13,6 | 709/34,0 | 761/36,4 | 283/13,6 | 28/1,3 | 4/0,2 | 0 | 24/1,1 | 97,6 | 47,6 |

Примітка: у чисельнику – кількість студентів; у знаменнику – відсоток

Таблиця 6

Результати літньої екзаменаційної сесії 2015-2016 н.р. (за курсами)

| Курс | Кількість студентів на початок сесії | Зобов'язані здавати | Не з'явилися | | Здали | | | | | Отримали "незадовільно" | | | | Успішність, % | Якість, % |
|--------------|--------------------------------------|---------------------|-------------------|---------------------|-------------------|-----------------|-------------------------|-------------------|-----------------|-------------------------|---------------|---------------|---------------|---------------|-------------|
| | | | з поважних причин | без поважних причин | зі всіх дисциплін | на "відмінно" | на "добре" і "відмінно" | на змішані оцінки | на "задовільно" | всього | одну | дві | три | | |
| I | 484 | 483 | 0 | 1/0,2 | 420/87,0 | 32/6,6 | 106/21,9 | 205/42,4 | 77/15,9 | 62/12,8 | 30/6,2 | 25/5,2 | 7/1,4 | 87,0 | 28,6 |
| II | 516 | 514 | 0 | 5/1,0 | 471/91,6 | 56/10,9 | 104/10,9 | 241/46,9 | 70/13,6 | 36/7,0 | 22/4,3 | 8/1,6 | 6/1,2 | 91,6 | 31,1 |
| III | 269 | 268 | 0 | 2/0,7 | 232/86,6 | 29/10,8 | 68/25,4 | 90/33,6 | 45/16,8 | 34/12,7 | 21/7,8 | 12/4,5 | 1/0,4 | 86,6 | 36,2 |
| IV | 269 | 269 | 0 | 0 | 265/98,5 | 55/20,4 | 80/29,7 | 111/41,3 | 19/7,1 | 2/0,7 | 1/0,4 | 0 | 1/0,4 | 98,5 | 50,2 |
| V | 373 | 373 | 0 | 2/0,5 | 358/96,0 | 66/16,7 | 109/29,2 | 126/33,8 | 57/15,3 | 13/3,5 | 10/2,7 | 2/0,5 | 1/0,3 | 96,0 | 46,9 |
| Разом | 1911 | 1907 | 0 | 10/0,5 | 1746/91,6 | 238/12,5 | 467/24,5 | 773/40,5 | 268/14,1 | 147/7,7 | 84/4,4 | 47/2,5 | 16/0,8 | 91,6 | 37,0 |

Примітка: у чисельнику – кількість студентів; у знаменнику – відсоток



Рис. 1. Результативність навчання студентів університету (у загальному за даними перевідних сесій)



Рис. 2. Результативність навчання студентів ННІ ЛСПГ (за даними перевідних сесій)

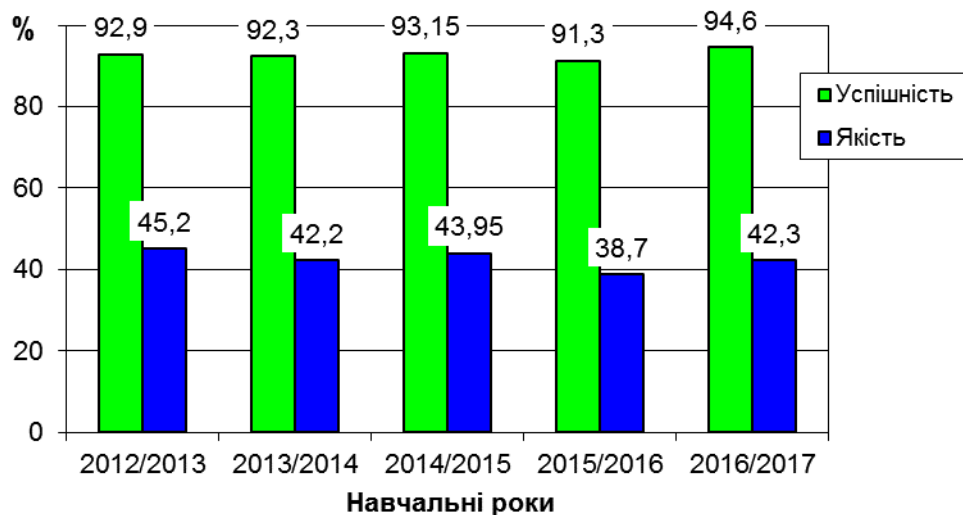

Рис. 3. Результативність навчання студентів ННІ ІМАКІТ (за даними перевідних сесій)

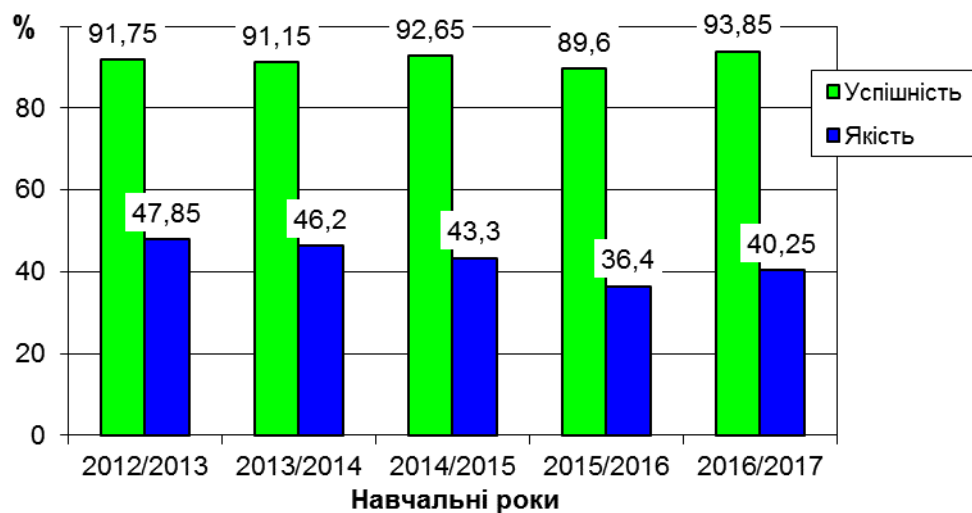

Рис. 4. Результативність навчання студентів ННІ ДТД (за даними перевідних сесій)

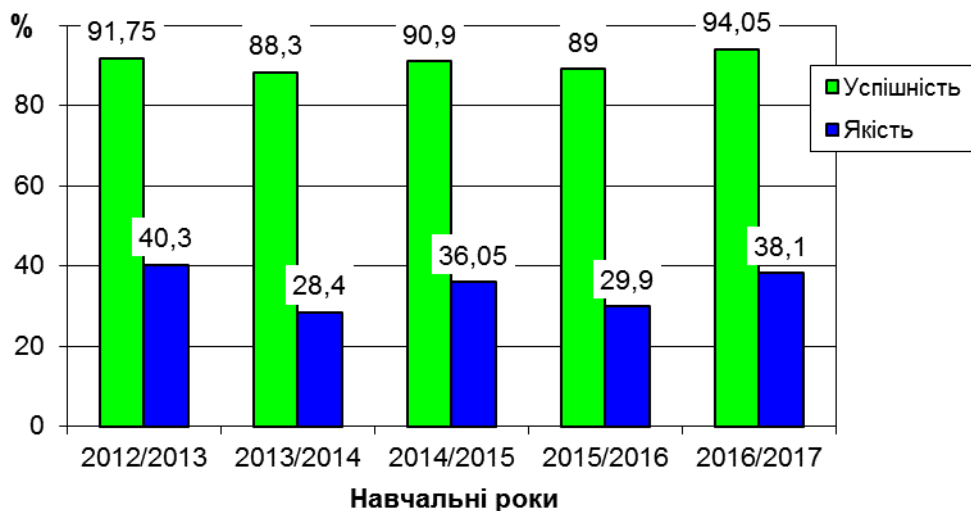

Рис. 5. Результативність навчання студентів ННІ ЕЕМ (за даними перевідних сесій)

Таблиця 7

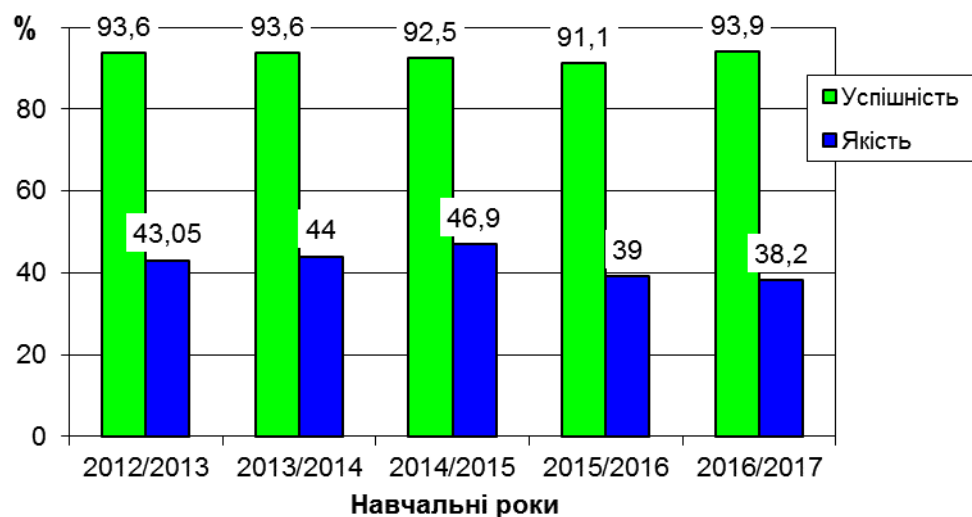
Підсумки іспитових сесій 2016-2017 н.р. (за ННІ)

| Навчально-наукові інститути | Зимова сесія | | | | Літня сесія | | | | За навч. рік 2016-17 | | Загальне місце |
|-------------------------------|--------------|-------|-------------|-------|-------------|-------|-------------|-------|----------------------|--------------|----------------|
| | Успішність | | Якість | | Успішність | | Якість | | Успішність | Якість | |
| | % | Місце | % | Місце | % | Місце | % | Місце | % | % | |
| ЛСПГ | 97,9 | 2 | 46,5 | 2-3 | 89,8 | 4 | 34,0 | 3 | 93,85 | 40,25 | 2 |
| ІМАКІТ | 96,2 | 4 | 46,5 | 2-3 | 91,9 | 2 | 29,7 | 4 | 94,05 | 38,10 | 3-4 |
| ДТД | 96,5 | 3 | 40,7 | 4 | 91,3 | 3 | 35,7 | 2 | 93,90 | 38,20 | 3-4 |
| ЕЕМ | 99,6 | 1 | 58,2 | 1 | 93,3 | 1 | 46,7 | 1 | 96,45 | 52,45 | 1 |
| Всього по університету | 97,6 | | 47,6 | | 91,6 | | 37,0 | | 94,6 | 42,3 | |

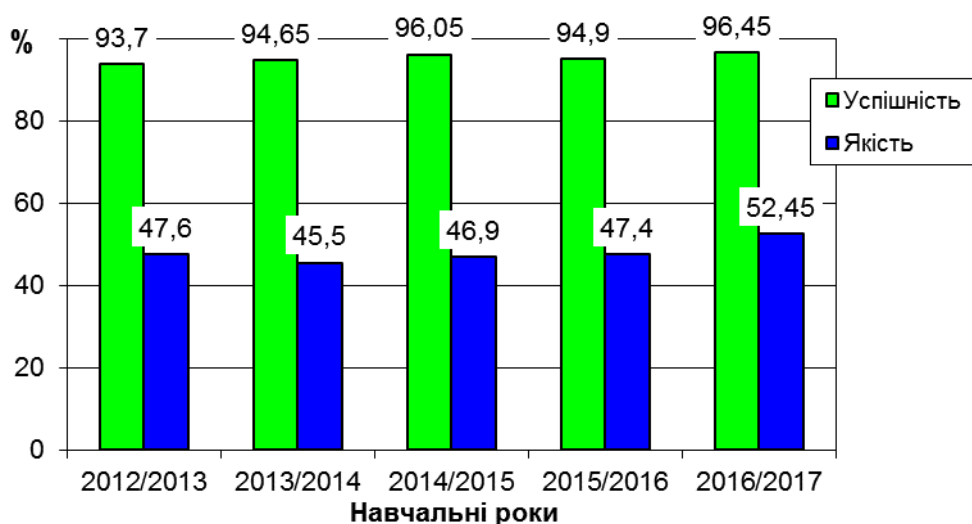

Рис. 6. Дані про підготовлених фахівців за формами навчання
 (у дужках перша цифра – кількість студентів відповідної форми навчання; друга – відсоток від загальної чисельності)

Таблиця 8

Підсумки державної атестації у 2016-2017 н.р.

| Навчально-наукові інститути | Навчальні потоки | Кількість студентів | Допущено | Не з'явилися | | Результати | | | | | | | | Отримано дипломів з відзнакою | |
|---------------------------------|------------------|---------------------|------------|--------------|------------|------------|-------------|------------|-------------|------------|-------------|--------------|----------|-------------------------------|-------------|
| | | | | | | відмінно | | добре | | задовільно | | незадовільно | | | |
| | | | | К-сть | % | К-сть | % | К-сть | % | К-сть | % | К-сть | % | К-сть | % |
| 1 | 2 | 3 | 4 | 5 | 6 | 7 | 8 | 9 | 10 | 11 | 12 | 13 | 14 | 15 | 16 |
| Бакалаври | | | | | | | | | | | | | | | |
| ЛСПГ | ЛГ | 65 | 65 | 4 | 6,2 | 12 | 18,5 | 31 | 47,7 | 18 | 27,7 | 0 | 0 | 1 | 1,5 |
| | МГ | 5 | 5 | 0 | 0,0 | 0 | 0,0 | 2 | 40,0 | 3 | 60,0 | 0 | 0 | 0 | 0,0 |
| | СПГ | 22 | 22 | 0 | 0,0 | 20 | 90,9 | 2 | 9,1 | 0 | 0,0 | 0 | 0 | 3 | 13,6 |
| | А | 22 | 22 | 0 | 0,0 | 18 | 81,8 | 2 | 9,1 | 2 | 9,1 | 0 | 0 | 0 | 0,0 |
| | Разом | 114 | 114 | 4 | 3,5 | 50 | 43,9 | 37 | 32,5 | 23 | 20,2 | 0 | 0 | 4 | 3,5 |
| ІМАКІТ | АК | 32 | 32 | 0 | 0,0 | 12 | 37,5 | 18 | 56,3 | 2 | 6,3 | 0 | 0 | 3 | 9,4 |
| | ІМ | 47 | 47 | 0 | 0,0 | 25 | 53,2 | 20 | 42,6 | 2 | 4,3 | 0 | 0 | 2 | 4,3 |
| | Л | 20 | 20 | 0 | 0,0 | 4 | 20,0 | 14 | 70,0 | 2 | 10,0 | 0 | 0 | 0 | 0,0 |
| | Разом | 99 | 99 | 0 | 0,0 | 41 | 41,4 | 52 | 52,5 | 6 | 6,1 | 0 | 0 | 5 | 5,1 |
| ДТД | ДТ | 70 | 70 | 2 | 2,9 | 26 | 37,1 | 30 | 42,9 | 12 | 17,1 | 0 | 0 | 1 | 1,4 |
| | ХТ | 10 | 10 | 0 | 0,0 | 7 | 70,0 | 2 | 20,0 | 1 | 10,0 | 0 | 0 | 0 | 0,0 |
| | Д | 37 | 37 | 0 | 0,0 | 28 | 75,7 | 9 | 24,3 | 0 | 0,0 | 0 | 0 | 7 | 18,9 |
| | КН | 46 | 46 | 0 | 0,0 | 17 | 37,0 | 16 | 34,8 | 13 | 28,3 | 0 | 0 | 3 | 6,5 |
| | Разом | 163 | 163 | 2 | 1,2 | 78 | 47,9 | 57 | 35,0 | 26 | 16,0 | 0 | 0 | 11 | 6,7 |
| ЕЕМ | ОА | 27 | 27 | 0 | 0,0 | 20 | 74,1 | 7 | 25,9 | 0 | 0,0 | 0 | 0 | 2 | 7,4 |
| | МЗЕД | 21 | 21 | 0 | 0,0 | 19 | 90,5 | 2 | 9,5 | 0 | 0,0 | 0 | 0 | 1 | 4,8 |
| | МО | 21 | 21 | 0 | 0,0 | 12 | 57,1 | 9 | 42,9 | 0 | 0,0 | 0 | 0 | 1 | 4,8 |
| | ЕК | 29 | 29 | 0 | 0,0 | 22 | 75,9 | 7 | 24,1 | 0 | 0,0 | 0 | 0 | 0 | 0,0 |
| | ЕП | 26 | 26 | 0 | 0,0 | 16 | 61,5 | 10 | 38,5 | 0 | 0,0 | 0 | 0 | 0 | 0,0 |
| | Разом | 124 | 124 | 0 | 0,0 | 89 | 71,8 | 35 | 28,2 | 0 | 0,0 | 0 | 0 | 4 | 3,2 |
| Разом на денній формі навчання | | 500 | 500 | 6 | 1,2 | 258 | 51,6 | 181 | 36,2 | 55 | 11,0 | 0 | 0 | 24 | 4,8 |
| Разом на заочній формі навчання | | 248 | 248 | 2 | 0,8 | 35 | 14,1 | 121 | 48,8 | 90 | 36,3 | 0 | 0 | 0 | 0,0 |
| По університету | | 748 | 748 | 8 | 1,1 | 293 | 39,2 | 302 | 40,4 | 145 | 19,4 | 0 | 0 | 24 | 3,2 |
| Спеціалісти | | | | | | | | | | | | | | | |
| ЛСПГ | ЛГ | 37 | 37 | 0 | 0,0 | 11 | 29,7 | 19 | 51,4 | 7 | 18,9 | 0 | 0 | 0 | 0,0 |
| | СПГ | 4 | 4 | 0 | 0,0 | 2 | 50,0 | 2 | 50,0 | 0 | 0,0 | 0 | 0 | 0 | 0,0 |
| | ЛА | 15 | 15 | 0 | 0,0 | 11 | 73,3 | 4 | 26,7 | 0 | 0,0 | 0 | 0 | 0 | 0,0 |
| | Разом | 56 | 56 | 0 | 0,0 | 24 | 42,9 | 25 | 44,6 | 7 | 12,5 | 0 | 0 | 0 | 0,0 |
| ІМАКІТ | МД,МЛ | 30 | 30 | 0 | 0,0 | 13 | 43,3 | 13 | 43,3 | 4 | 13,3 | 0 | 0 | 1 | 3,3 |
| | Л | 6 | 6 | 0 | 0,0 | 1 | 16,7 | 5 | 83,3 | 0 | 0,0 | 0 | 0 | 0 | 0,0 |
| | А | 13 | 13 | 0 | 0,0 | 7 | 53,8 | 5 | 38,5 | 1 | 7,7 | 0 | 0 | 1 | 7,7 |
| | Разом | 49 | 49 | 0 | 0,0 | 21 | 42,9 | 23 | 46,9 | 5 | 10,2 | 0 | 0 | 2 | 4,1 |
| ДТД | ТД | 20 | 20 | 0 | 0,0 | 9 | 45,0 | 7 | 35,0 | 4 | 20,0 | 0 | 0 | 0 | 0,0 |
| | ТВД | 21 | 21 | 0 | 0,0 | 5 | 23,8 | 8 | 38,1 | 8 | 38,1 | 0 | 0 | 0 | 0,0 |
| | ХТ | 15 | 15 | 0 | 0,0 | 6 | 40,0 | 6 | 40,0 | 3 | 20,0 | 0 | 0 | 0 | 0,0 |
| | Д | 11 | 11 | 1 | 9,1 | 7 | 63,6 | 2 | 18,2 | 1 | 9,1 | 0 | 0 | 6 | 54,5 |
| | ІТП | 30 | 30 | 0 | 0,0 | 6 | 20,0 | 9 | 30,0 | 15 | 50,0 | 0 | 0 | 0 | 0,0 |
| | Разом | 97 | 97 | 1 | 1,0 | 33 | 34,0 | 32 | 33,0 | 31 | 32,0 | 0 | 0 | 6 | 6,2 |
| ЕЕМ | ОА | 7 | 7 | 0 | 0,0 | 5 | 71,4 | 2 | 28,6 | 0 | 0,0 | 0 | 0 | 3 | 42,9 |
| | ЕП | 5 | 5 | 0 | 0,0 | 5 | 100,0 | 0 | 0,0 | 0 | 0,0 | 0 | 0 | 0 | 0,0 |
| | МЗЕД | 2 | 2 | 0 | 0,0 | 2 | 100,0 | 0 | 0,0 | 0 | 0,0 | 0 | 0 | 1 | 50,0 |
| | МО(л) | 4 | 4 | 1 | 25,0 | 2 | 50,0 | 1 | 25,0 | 0 | 0,0 | 0 | 0 | 0 | 0,0 |
| | ЕК | 5 | 5 | 0 | 0,0 | 1 | 20,0 | 4 | 80,0 | 0 | 0,0 | 0 | 0 | 0 | 0,0 |
| | Разом | 23 | 23 | 1 | 4,3 | 15 | 65,2 | 7 | 30,4 | 0 | 0,0 | 0 | 0 | 4 | 17,4 |

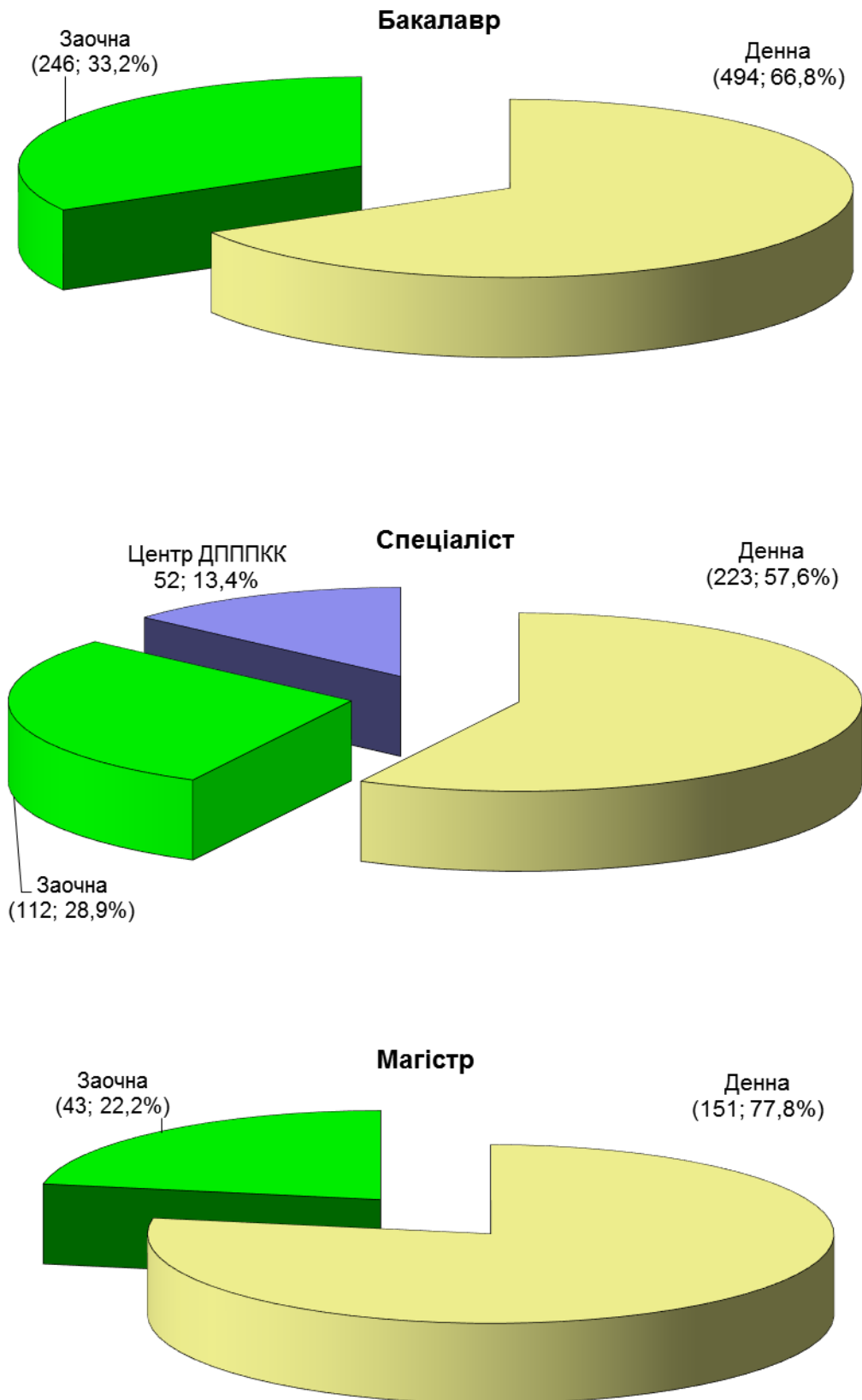
Продовження табл. 8

| 1 | 2 | 3 | 4 | 5 | 6 | 7 | 8 | 9 | 10 | 11 | 12 | 13 | 14 | 15 | 16 |
|---------------------------------|--------------|-----------|-----------|----------|------------|-----------|-------------|-----------|-------------|----------|------------|----------|----------|-----------|-------------|
| Разом на денній формі навчання | | 225 | 225 | 2 | 0,9 | 93 | 41,3 | 87 | 38,7 | 43 | 19,1 | 0 | 0 | 12 | 5,3 |
| Разом на заочній формі навчання | | 113 | 113 | 1 | 0,9 | 30 | 26,5 | 63 | 55,8 | 19 | 16,8 | 0 | 0 | 6 | 5,3 |
| цдпппкк | | 52 | 52 | 0 | 0,0 | 36 | 69,2 | 16 | 30,8 | 0 | 0,0 | 0 | 0 | 0 | 0,0 |
| По університету | | 390 | 390 | 3 | 0,8 | 159 | 40,8 | 166 | 42,6 | 62 | 15,9 | 0 | 0 | 18 | 4,6 |
| Магістри | | | | | | | | | | | | | | | |
| ЛСПГ | ЛГ | 23 | 23 | 0 | 0,0 | 11 | 47,8 | 12 | 52,2 | 0 | 0,0 | 0 | 0 | 5 | 21,7 |
| | СПГ | 6 | 6 | 0 | 0,0 | 5 | 83,3 | 1 | 16,7 | 0 | 0,0 | 0 | 0 | 0 | 0,0 |
| | ЛА | 6 | 6 | 0 | 0,0 | 6 | 100,0 | 0 | 0,0 | 0 | 0,0 | 0 | 0 | 2 | 33,3 |
| | Разом | 35 | 35 | 0 | 0,0 | 22 | 62,9 | 13 | 37,1 | 0 | 0,0 | 0 | 0 | 7 | 20,0 |
| ІМАКІТ | А | 13 | 13 | 0 | 0,0 | 7 | 53,8 | 6 | 46,2 | 0 | 0,0 | 0 | 0 | 5 | 38,5 |
| | МД,МЛ | 11 | 11 | 0 | 0,0 | 10 | 90,9 | 0 | 0,0 | 1 | 9,1 | 0 | 0 | 7 | 63,6 |
| | Л | 5 | 5 | 0 | 0,0 | 5 | 100,0 | 0 | 0,0 | 0 | 0,0 | 0 | 0 | 2 | 40,0 |
| | Разом | 29 | 29 | 0 | 0,0 | 22 | 75,9 | 6 | 20,7 | 1 | 3,4 | 0 | 0 | 14 | 48,3 |
| ДТД | ТД | 3 | 3 | 0 | 0,0 | 3 | 100,0 | 0 | 0,0 | 0 | 0,0 | 0 | 0 | 0 | 0,0 |
| | ТВД | 6 | 6 | 0 | 0,0 | 4 | 66,7 | 2 | 33,3 | 0 | 0,0 | 0 | 0 | 3 | 50,0 |
| | ХТ | 8 | 8 | 1 | 12,5 | 5 | 62,5 | 2 | 25,0 | 0 | 0,0 | 0 | 0 | 0 | 0,0 |
| | Д | 17 | 17 | 0 | 0,0 | 16 | 94,1 | 0 | 0,0 | 1 | 5,9 | 0 | 0 | 6 | 35,3 |
| | ІТП | 8 | 8 | 0 | 0,0 | 7 | 87,5 | 1 | 12,5 | 0 | 0,0 | 0 | 0 | 5 | 62,5 |
| | Разом | 42 | 42 | 1 | 2,4 | 35 | 83,3 | 5 | 11,9 | 1 | 2,4 | 0 | 0 | 14 | 33,3 |
| ЕЕМ | ЕП | 9 | 9 | 0 | 0,0 | 5 | 55,6 | 4 | 44,4 | 0 | 0,0 | 0 | 0 | 1 | 11,1 |
| | МЗЕД | 2 | 2 | 0 | 0,0 | 2 | 100,0 | 0 | 0,0 | 0 | 0,0 | 0 | 0 | 2 | 100,0 |
| | МО(д) | 7 | 7 | 0 | 0,0 | 5 | 71,4 | 2 | 28,6 | 0 | 0,0 | 0 | 0 | 3 | 42,9 |
| | МО(л) | | | 0 | 0,0 | | | | | | 0 | 0 | | | |
| | ЕК | 13 | 13 | 0 | 0,0 | 13 | 100,0 | 0 | 0,0 | 0 | 0,0 | 0 | 0 | 8 | 61,5 |
| | ЕКОМ | 15 | 15 | 0 | 0,0 | 11 | 73,3 | 2 | 13,3 | 2 | 13,3 | 0 | 0 | 6 | 40,0 |
| | Разом | 46 | 46 | 0 | 0,0 | 36 | 78,3 | 8 | 17,4 | 2 | 4,3 | 0 | 0 | 20 | 43,5 |
| Разом на денній формі навчання | | 152 | 152 | 1 | 0,7 | 115 | 75,7 | 32 | 21,1 | 4 | 2,6 | 0 | 0 | 55 | 36,2 |
| Разом на заочній формі навчання | | 43 | 43 | 0 | 0,0 | 18 | 41,9 | 24 | 55,8 | 1 | 2,3 | 0 | 0 | 0 | 0,0 |
| По університету | | 195 | 195 | 1 | 0,5 | 133 | 68,2 | 56 | 28,7 | 5 | 2,6 | 0 | 0 | 55 | 28,2 |

Результати зарахування студентів до НЛТУ України у 2017 році
(станом на 30 серпня 2017 р.)

| Рівні вищої освіти та освітньо-кваліфікаційні рівні | Всього | За державним замовленням | | За кошти фізичних і юридичних осіб | |
|---|-------------|--------------------------|--------------|------------------------------------|--------------|
| | | денна форма | заочна форма | денна форма | заочна форма |
| ОР бакалавр на основі повної загальної середньої освіти | 210 | 119 | 11 | 70 | 10 |
| ОР бакалавр на основі ОКР молодшого спеціаліста | 433 | 148 | 16 | 48 | 221 |
| Разом: ОР Бакалавр (2017р.) | 643 | 267 | 27 | 118 | 231 |
| ОР Бакалавр (2016 р.) | 759 | 361 | 55 | 146 | 197 |
| ОР Бакалавр (2015 р.) | 854 | 389 | 44 | 216 | 205 |
| ОКР Бакалавр (2014 р.) | 917 | 449 | 81 | 206 | 181 |
| ОКР Бакалавр (2013 р.) | 845 | 452 | 84 | 122 | 187 |
| ОР Магістр (2017 р.) | 495 | 213 | 23 | 115 | 144 |
| ОР Магістр (2016 р.) | 262 | 156 | 34 | 52 | 20 |
| ОР Магістр (2015 р.) | 204 | 85 | 8 | 74 | 37 |
| ОКР Магістр (2014 р.) | 187 | 114 | 10 | 33 | 30 |
| ОКР Магістр (2013 р.) | 214 | 128 | 11 | 23 | 52 |
| ОКР Спеціаліст (2017 р.) | 0 | 0 | 0 | 0 | 0 |
| ОКР Спеціаліст (2016 р.) | 323 | 189 | 68 | 17 | 49 |
| ОКР Спеціаліст (2015 р.) | 370 | 209 | 40 | 50 | 71 |
| ОКР Спеціаліст (2014 р.) | 503 | 273 | 47 | 62 | 121 |
| ОКР Спеціаліст (2013 р.) | 541 | 277 | 46 | 50 | 168 |
| Всього по університету | | | | | |
| за 2017 рік | 1138 | 480 | 50 | 233 | 375 |
| за 2016 рік | 1344 | 706 | 157 | 215 | 266 |
| за 2015 рік | 1428 | 683 | 92 | 340 | 313 |
| за 2014 рік | 1607 | 836 | 138 | 301 | 332 |
| за 2013 рік | 1600 | 857 | 141 | 195 | 407 |

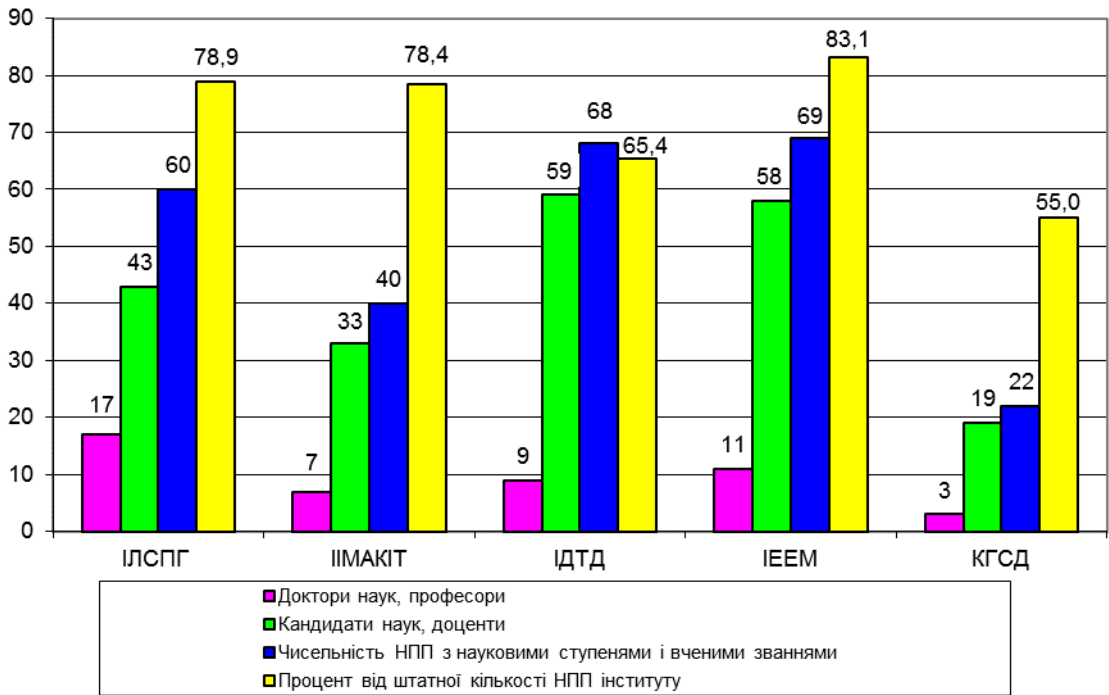

Примітка: КГСД – кафедри гуманітарно-соціальних дисциплін

Рис. 7. Чисельність науково-педагогічних працівників університету з вченими званнями і науковими ступенями (штатних)



Рис. 8. Динаміка зміни чисельності НПП університету з вченими званнями і науковими ступенями (штатних)
(у % від загальної чисельності НПП університету)



Рис. 9. Кількісна і якісна характеристика науково-педагогічних працівників університету
 (у дужках перша цифра – чисельність НПП відповідної категорії;
 друга – відсоток від загальної чисельності НПП;
 третя – чисельність НПП на 100 студентів денної форми навчання)

Статистика в цілому по Україні:

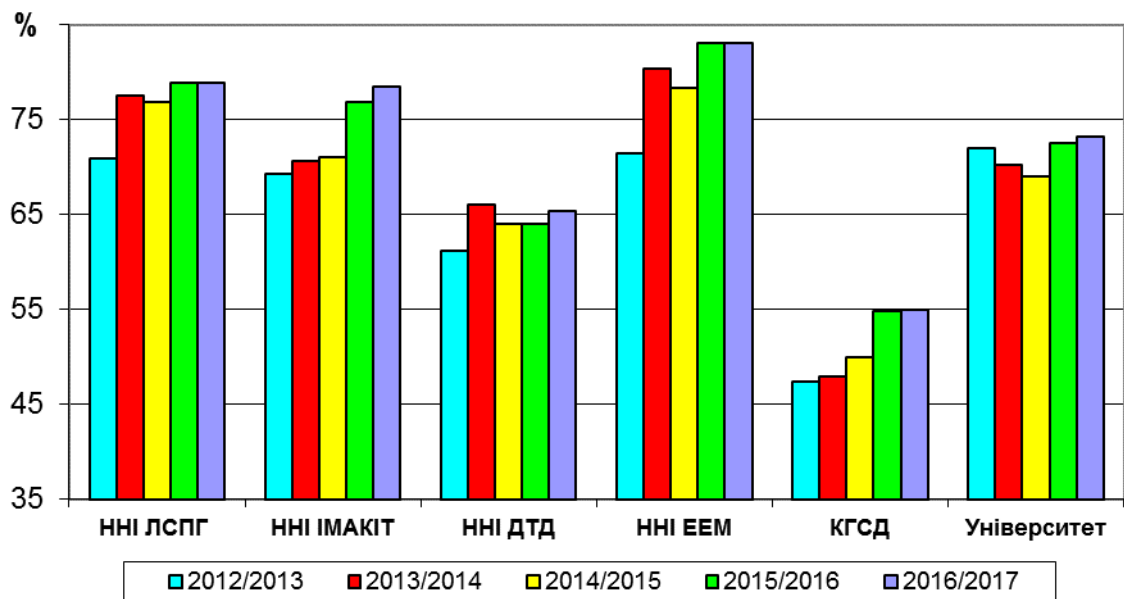
- за кількістю докторів наук та професорів – 0,905 на 100 студентів,
- за кількістю кандидатів наук і доцентів – 4,12 на 100 студентів.

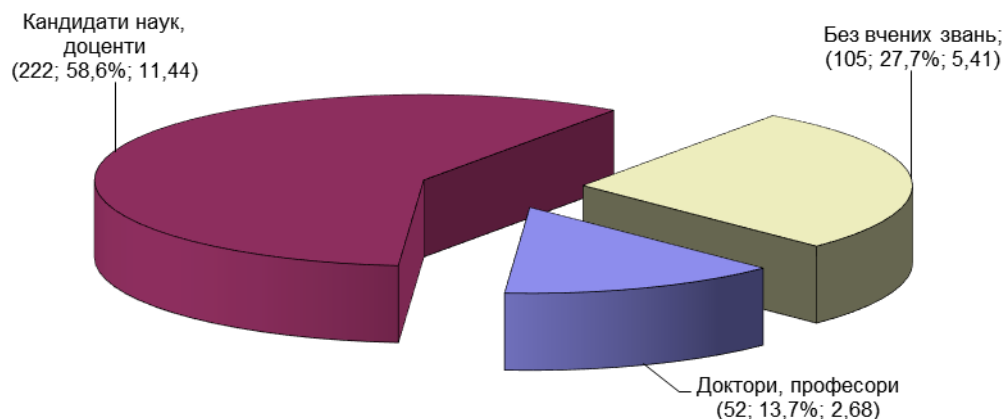

Рис. 10. Вікова структура штатних науково-педагогічних працівників університету



Рис. 11. Обсяги фінансування НДКР

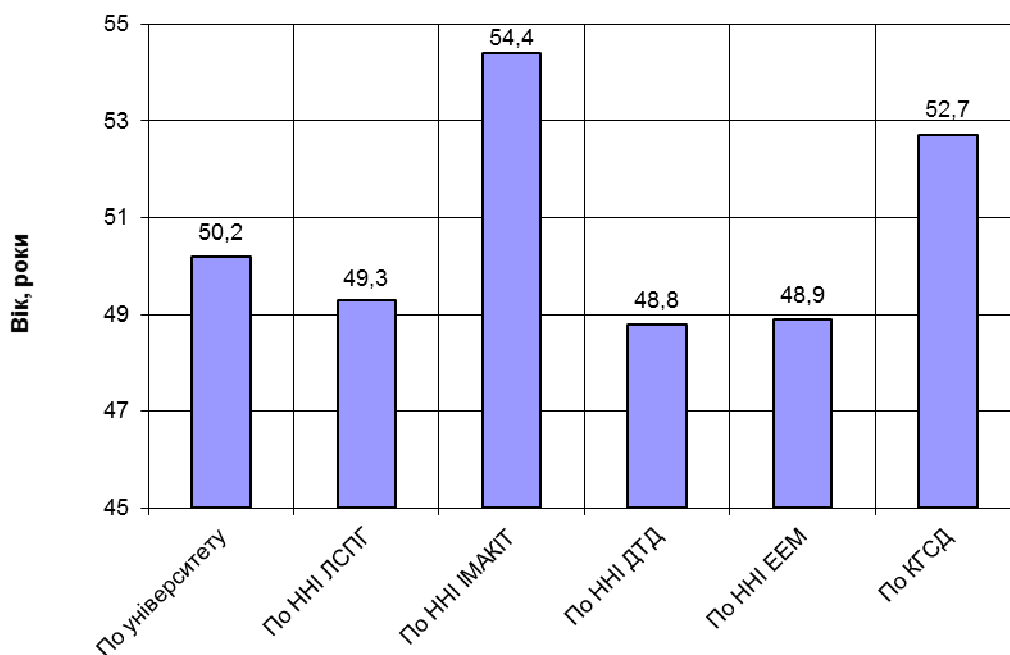

Рис. 12. Обсяги фінансування і кількість НДКР

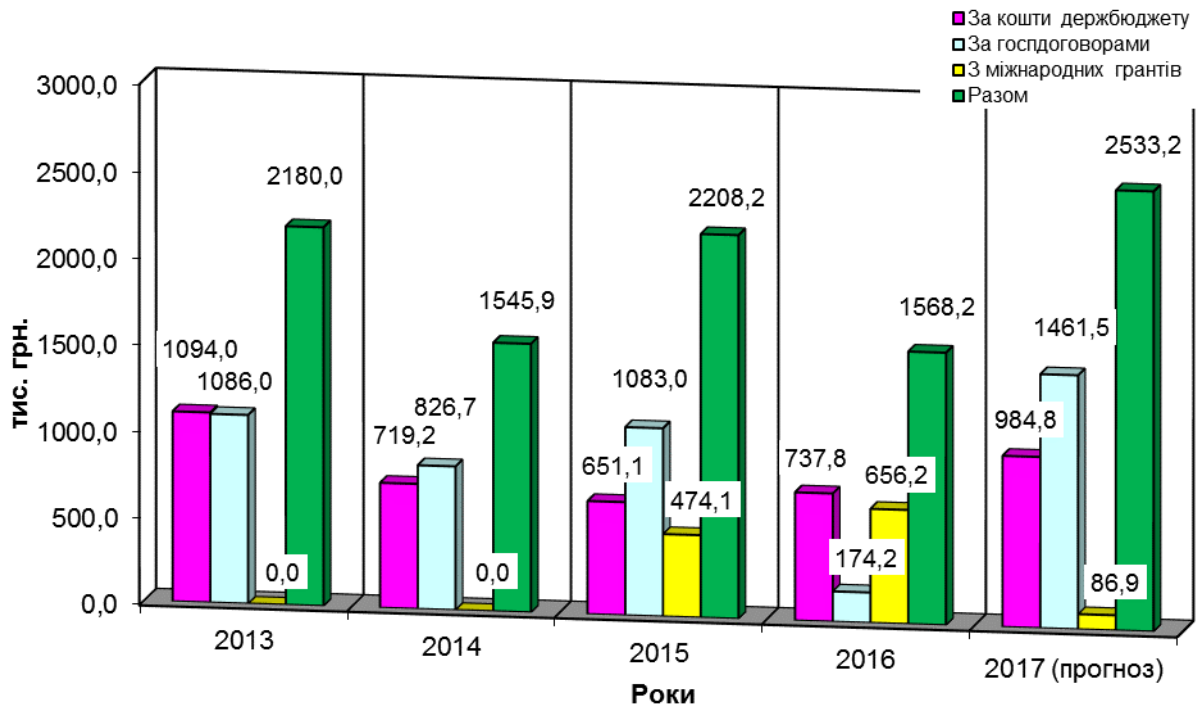

Рис. 13. Кількість фундаментальних і прикладних досліджень та госпдоговірних робіт

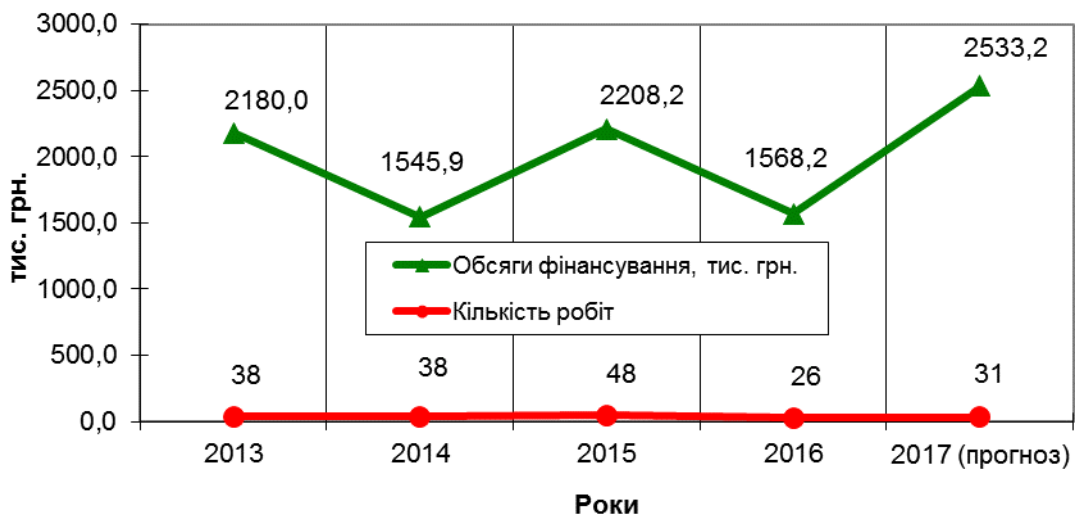

Рис. 14. Кількість аспірантів і докторантів

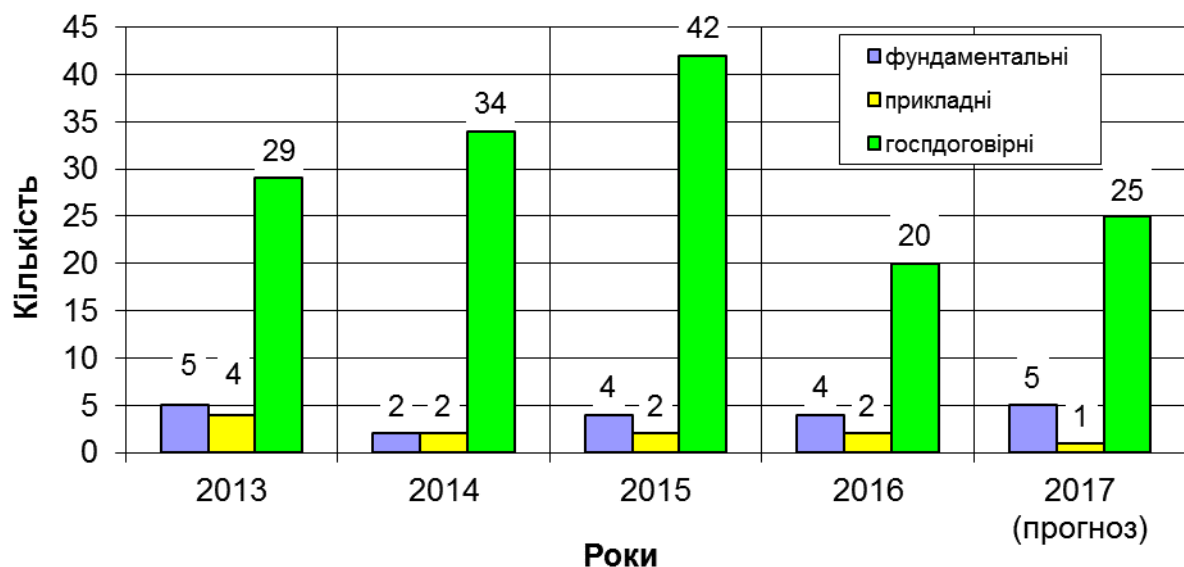

Рис. 15. Прийом аспірантів і докторантів у 2016 році

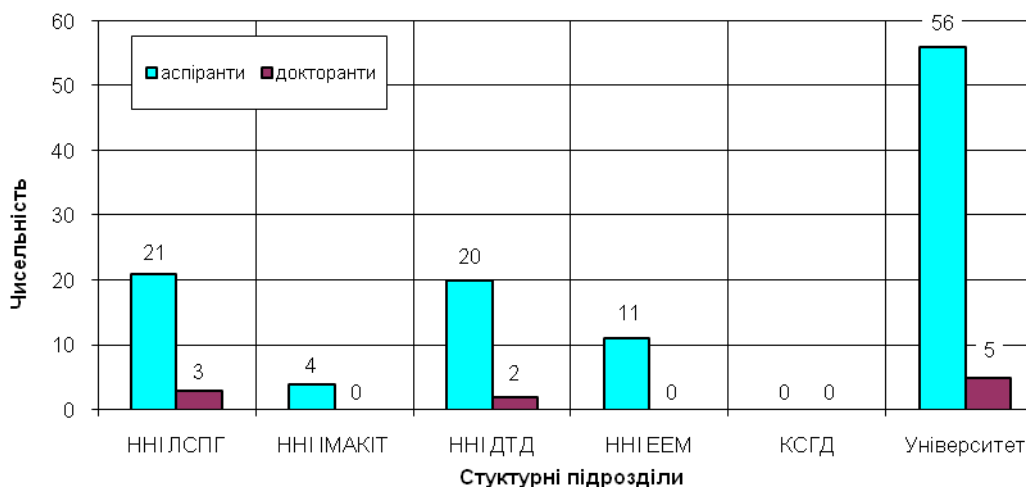

Рис. 16. Динаміка зміни чисельності аспірантів і докторантів

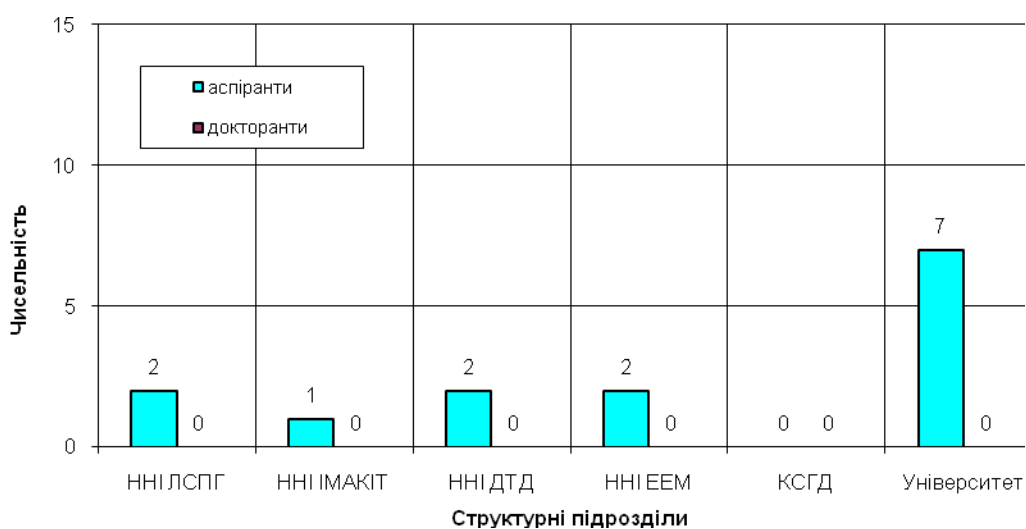

Рис. 17. Динаміка захисту дисертацій працівниками університету

У звітному році захистили кандидатські дисертації:

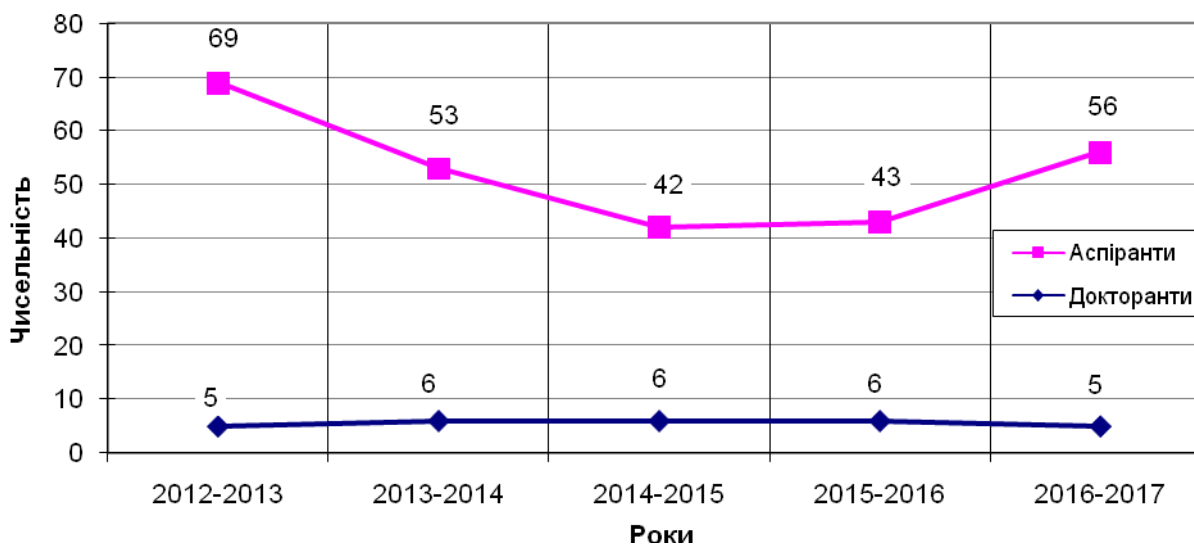
- Шаловило Юлія Ігорівна;
- Васишин Христина Романівна;
- Подоляк Зоряна Романівна;
- Преснер Руслана Борисівна;
- Мирончук Катерина Василівна;
- Тарас Уляна Михайлівна;
- Харитон Іван Іванович.

Таблиця 10

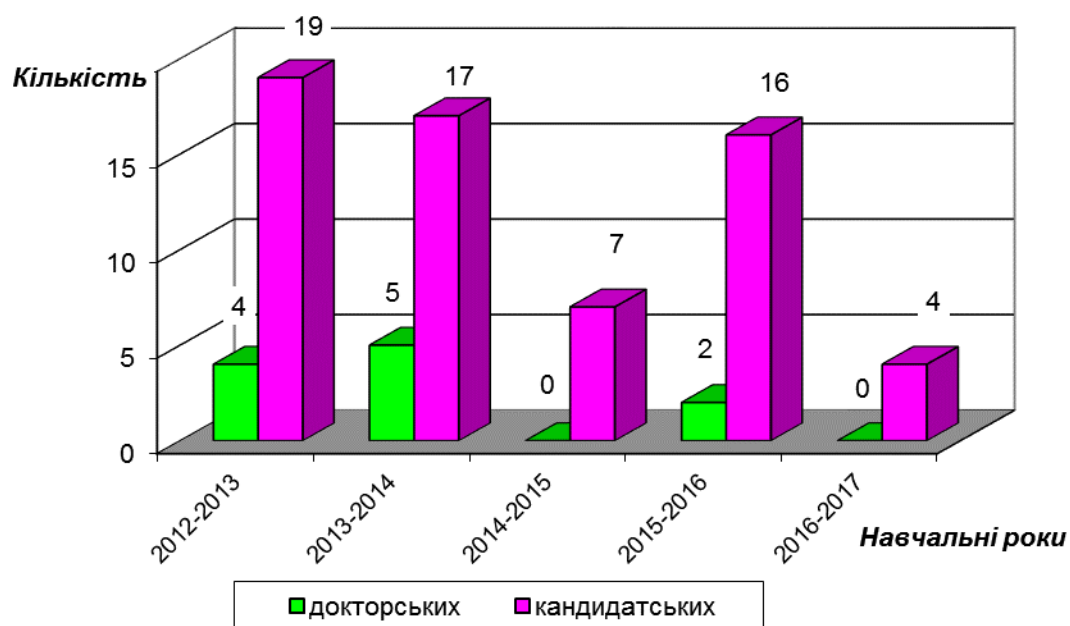
Обсяги мобільності за Програмою кредитної мобільності КА1 ЕРАЗМУС+

| Країна | Університет | Мобільність, яка відбулася | Мобільність, яка планується |
|--|--|--|---|
| Конкурс 2015 р. Період мобільності 2015-2017 рр. | | | |
| Словацька Республіка | Технічний університет (Technicka Univerzita), м. Зволен | Вихідна: 1 викладач 1 аспірант | - |
| Конкурс 2016 р. Період мобільності 2016-2018 рр. | | | |
| Німеччина | Університет сталого розвитку (HOCHSCHULE FUR NACHHALTIGE ENTWICKLUNG EBERSWALDE), м. Еберсвальде | Вихідна: 3 студенти 5 викладачів Вхідна: 2 викладачі | - |
| Естонія | Естонський університет природничих наук (Estonian University of Life Sciences, Eesti Maaülikool), м. Тарту | Вихідна: 1 викладач | Вихідна: 1 викладач |
| Словацька Республіка | Технічний університет (Technicka Univerzita), м. Зволен | Вихідна: 1 викладач Вхідна: 1 викладач | Вихідна: 2 викладачі Вхідна: 2 викладачі |
| Польща | Вища школа туризму і екології (Wyzsza Szkola Turystyki i Ekologii) | Вихідна: 1 викладач | - |
| Конкурс 2017 р. Період мобільності 2017-2019 рр. | | | |
| Німеччина | Університет сталого розвитку (HOCHSCHULE FUR NACHHALTIGE ENTWICKLUNG EBERSWALDE), м. Еберсвальде | - | Вихідна: 4 студенти |

Таблиця 11

Викладачі, які були на тривалих стажуваннях

| ПІБ особи | Країна відрядження (місце призначення) | Період відрядження | Джерело фінансування відрядження |
|------------------|--|-----------------------|--------------------------------------|
| Загвойська Л.Д. | США, Портлендський державний університет, м. Портленд | 04.10.2016-05.02.2017 | Приймаюча сторона, програма Фулбрайт |
| Кульчицька Е.А. | США, Університет Штату Пенсильванія, м. Юніверсіті-Парк | 16.01.-05.05.2017 | Приймаюча сторона, програма WIRA |
| Максимець О.В. | Словаччина, Словацька Академічна Інформаційна Агенція, м. Зволен | 01.02-01.06.2017 | Приймаюча сторона, грант NSP |
| Паславський М.М. | Великобританія, Центр Кавлі Королівського товариства | 21.02.-21.07.2017 | Приймаюча сторона |